Tiefgezogene symmetrische Scharniere
Aus rostfreiem Stahl, Befestigung mit Linsensenkkopfschrauben.

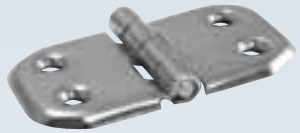

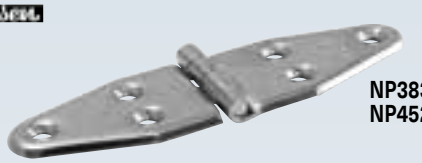

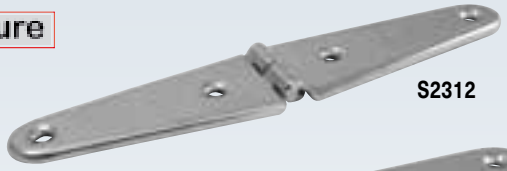

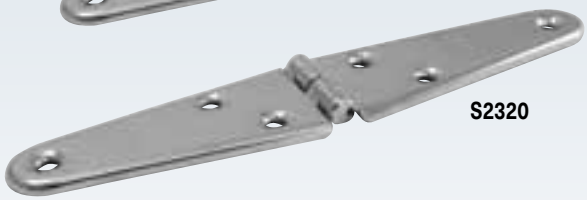

Artikelnr.	Länge mm	Breite mm	Dicke mm	Befestigung mit Schrauben / Ø mm	Preis CHF	
NP380	62 (31+31)	34	3	4 x 4	**39.00**	G
NP136	80 (40+40)	45	4	4 x 5	**39.90**	G
S2314	66 (33+33)	33	4	4 x 5	**16.00**	F
S2322	78 (39+39)	39	4.5	4 x 5	**17.00**	F
S2326	104 (52+52)	52	5.5	6 x 6	**36.50**	F

Artikelnr.	Länge mm	Breite mm	Dicke mm	Befestigung mit Schrauben / Ø mm	Preis CHF	
NP383	108 (54+54)	34	3	6 x 4	**39.60**	G
NP452	140 (70+70)	45	4	6 x 5	**42.50**	G
S2312	146 (73+73)	33	4	4 x 5	**25.50**	F
S2320	184 (92+92)	39	4.5	6 x 5	**32.00**	F

Tiefgezogene asymmetrische Scharniere
Aus rostfreiem Stahl, Befestigung mit Linsensenkkopfschrauben.

Artikelnr.	Länge mm	Breite mm	Dicke mm	Befestigung mit Schrauben / Ø mm	Preis CHF	
NP381	85 (31+54)	34	3	5 x 4	**39.90**	G
NP144	110 (40+70)	45	4	5 x 5	**42.00**	G
NP382	115 (31+84)	34	3	5 x 4	**42.00**	G
NP167	150 (40+110)	45	4	5 x 5	**42.50**	G
NP385	138 (54+84)	34	3	6 x 4	**42.00**	G
NP453	180 (70+110)	45	2	6 x 5	**47.50**	G

Artikelnr.	Länge mm	Breite mm	Dicke mm	Befestigung mit Schrauben / Ø mm	Preis CHF	
S2313	106 (33+73)	33	4	4 x 5	**21.50**	F
S2321	131 (39+92)	39	4.5	5 x 5	**24.50**	F

Symmetrisches Scharnier
Aus poliertem rostfreiem Stahl, Befestigung mit Senkkopfschrauben.

Artikelnr.	Länge mm	Breite mm	Dicke mm	Befestigung mit Schrauben / Ø mm	Preis CHF	
GM8235	102 (51 x 51)	27	4	4 x 5	**9.50**	A

Rundes, symmetrisches Scharnier
Aus poliertem rostfreiem Stahl, Befestigung mit Senkkopfschrauben.

Artikelnr.	Länge mm	Dicke mm	Befestigung mit Schrauben / Ø mm	Preis CHF	
GM8902	64	4	4 x 6	**9.80**	A